positie PV-panelen afhankelijk
van oriëntatie woning;
zie overzichtstekeningen
voor positie PV-panelen

voorgevel

positie PV-panelen afhankelijk
van oriëntatie woning;
zie overzichtstekeningen
voor positie PV-panelen

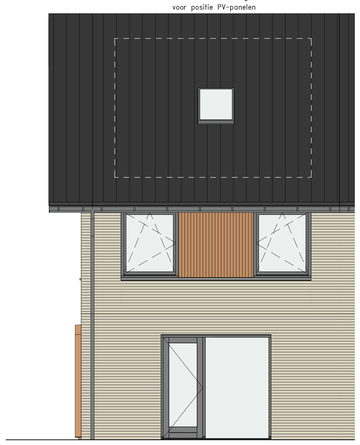

achtergevel

zijgevel

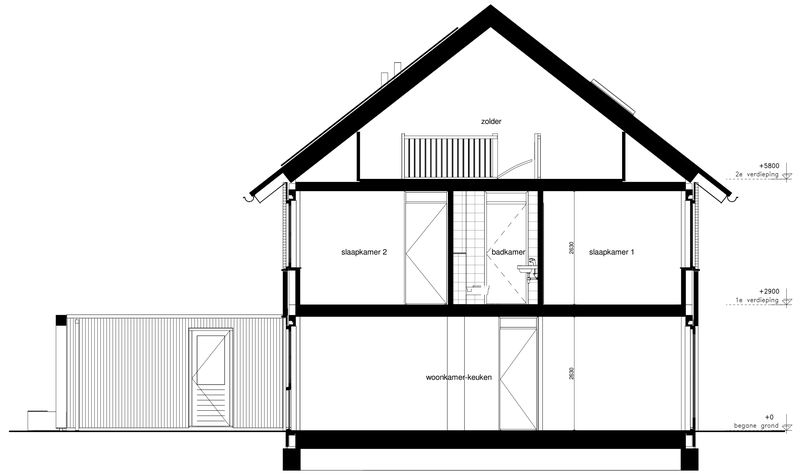

doorsnede

renvooi

- plafond lichtpunt
- wand lichtpunt binnen/buiten 1800mm+
- GX-5.5-9W plafond inbouwspot LED
- RM rookmelder op lichtnet, onderling gekoppeld
- wandcontactdoos met randaarde, enkel 300/1050mm+
- wandcontactdoos met randaarde, dubbel 300mm+
- 230V aansluiting t.b.v. mechanische ventilatie 1500+
- enkele schakelaar 1050mm+
- dubbel schakelaar (serie schakelaar) 1050mm+
- wisselschakelaar (hotelschakelaar) 1050mm+
- Th thermostaat 1500mm+
- CAI/TEL onbedrade elektrabuis uitkomend in meterkast met trekkoord 300mm+
- CAI/TEL bedrade elektrabuis uitkomend in meterkast 300mm+
- CLock onbedrade elektrabuis uitkomend in meterkast met trekkoord
- PV aansluiting uitkomend in meterkast aangesloten op een aparte groep, afgemonteerd met een werkschakelaar
- K.v. wandcontactdoos t.b.v. vloerverwarming pomp 500mm+
- WM/Wd wandcontactdoos t.b.v. wasmachine/wasdroger 1200mm+
- MV wandcontactdoos t.b.v. MV-unit 1200mm+
- bel deurbel draadloos 1050mm+
- ventilatieventiel afvoer (plafond)
- ventilatieventiel afvoer (wand/knieschot)
- ventilatieventiel toevoer
- elektrische handdoekradiator
- opstelplaats mv-box
- rad radiator
- verdeler verdeler vloerverwarming
- opstelplaats wasmachine
- opstelplaats wasdroger
- gebied waar kr(ij)streepmethode is toegepast

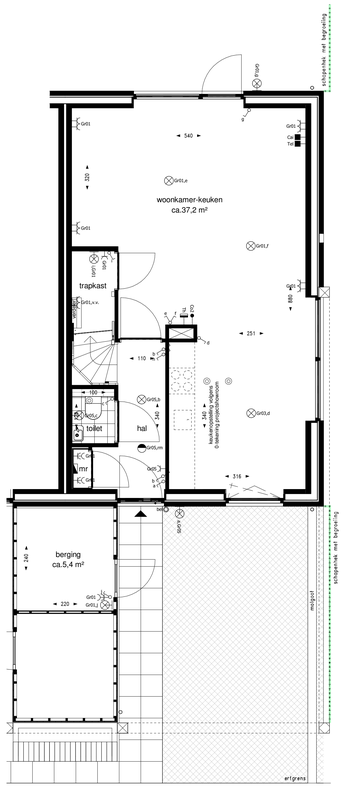

begane grond

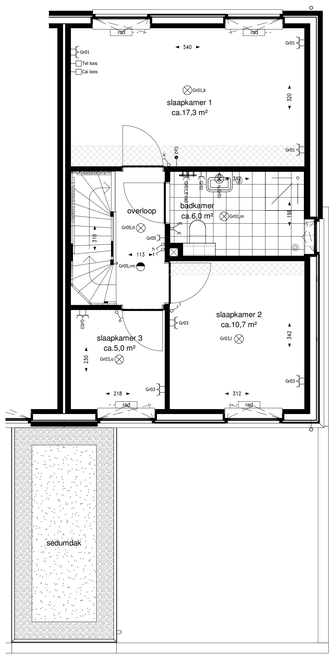

eerste verdieping

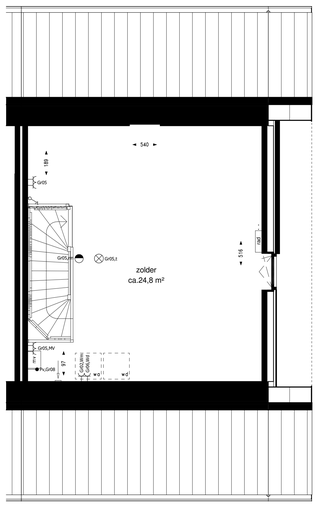

tweede verdieping

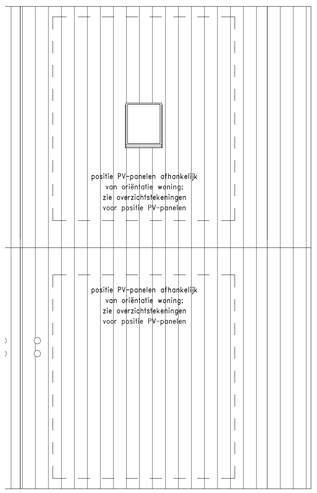

dak

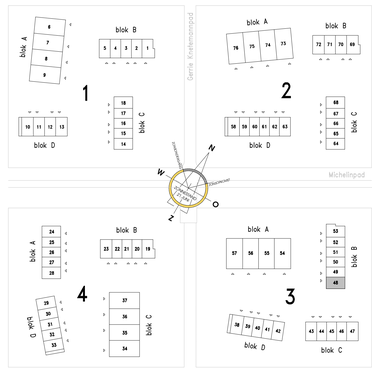

Klavervier

60 rijwoningen en 16 levensloopwoningen Noorderplassen Almere

Woningtype Ck1

Bouwnummer 48

DATUM	: 15-09-2023	SCHAAL	: 1:50
TEKENINGNUMMER	: VK-Ck1	FORMAAT	: A0